

สำนักบริหารจัดการน้ำและอุทกวิทยา
 ฝ่ายบริหารทั่วไป งานธุรการ
 ที่ สบอ. 4253
 วันที่ 6 พ.ย. 69

ต้นฉบับ

เลขที่เอกสารในระบบ E มพ2559/89

ฝ่ายบริหารทั่วไป (สกก. รับเอกสารจากภายนอก) รับที่ ซป 7612
 เรื่อง ขอเชิญร่วมพิธีบรรพชาอุปสมบทหมู่ชาวเขา

วันที่ 4 มิ.ย. 2559 / มส.จอ. 3155/89

เรียน ผู้บริหารกรม	วันที่กำหนด
<input type="checkbox"/> เพื่อโปรดพิจารณา <input type="checkbox"/> เพื่อโปรดดำเนินการ <input checked="" type="checkbox"/> เพื่อโปรดทราบ	วันที่ 3 ก.ค. 59
และ สกก. จะได้ปิดประกาศประชาสัมพันธ์ต่อไป	
	หมายเหตุ

๐/๑๕

โสระยา

(นางสาวอรุณี พงษ์พรประเสริฐ)
 ผบ.ท.ลค. ปฏิบัติราชการแทน ทนค.

5 มิ.ย. ๒๕๕๙

เรียน ผอ.สำนักงาน ทนค. 1-9 มอ. และ ผบ.ท.ลค.
 เชียงใหม่ และ นิคมพัฒนาภาคที่ ๑
 ๑ ทัศนคติใหม่

(Signature)

- ทราบ

(นายเลิศชัย ศรีอนันต์)

- ประจักษ์มนต์ ใจดี โทร. ๒๕๕๙

มส.บอ.
 - 8 มิ.ย. 2559

(Signature)
 ๑๓ มิ.ย. ๕๙

(นายอรรถศักดิ์ นตราวงศ์)
 ผบ.บ.อ. รักษาการในตำแหน่ง ผบ.ท.ลค.

ที่ มพ ๒๕๕๙ / ๒๕

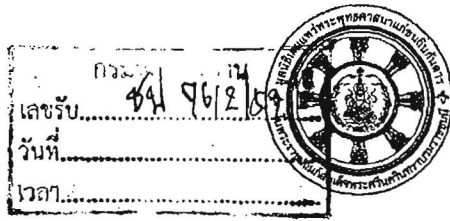

มูลนิธิเผยแพร่พระพุทธศาสนาแก่ชนถิ่นกันดาร
ในพระราชูปถัมภ์สมเด็จพระศรีนครินทร์ราชบรมราชชนนี
สำนักงาน : กองกิจการนิคมสร้างตนเองและพัฒนาชาวเขา
กรมพัฒนาสังคมและสวัสดิการ กทม. ๑๐๑๐๐
โทร. ๐ ๒๓๕๔ ๘๓๑๓ โทรสาร. ๐ ๒๓๕๔ ๗๙๘๒

๑๕ พฤษภาคม ๒๕๕๙

เรื่อง ขอเชิญร่วมพิธีบรรพชาอุปสมบทหมู่ชาวเขา

เรียน ท่านผู้มีจิตศรัทธา หัวหน้าหน่วยงานราชการ เจ้าของกิจการ บริษัท ห้างร้าน และหน่วยงานต่าง ๆ

มูลนิธิเผยแพร่พระพุทธศาสนาแก่ชนถิ่นกันดาร ในพระราชูปถัมภ์สมเด็จพระศรีนครินทร์ราชบรมราชชนนี ร่วมกับกรมพัฒนาสังคมและสวัสดิการ และคณะพระธรรมจาริก กำหนดประกอบพิธีบรรพชาอุปสมบทหมู่ชาวเขา เพื่อถวายเป็นพระราชกุศลและเฉลิมพระเกียรติแด่พระบาทสมเด็จพระเจ้าอยู่หัว เนื่องในโอกาสสมทามงคลเฉลิมพระชนมพรรษา ๘๙ พรรษา ๕ ธันวาคม ๒๕๕๙ และสมเด็จพระนางเจ้าสิริกิติ์ พระบรมราชินีนาถ เนื่องในโอกาสสมทามงคลเจริญพระชนมพรรษา ๗ รอบ ๑๒ สิงหาคม ๒๕๕๙ มีกำหนดการดังนี้

วันอาทิตย์ที่ ๓ กรกฎาคม ๒๕๕๙

เวลา ๑๓.๓๐ น. พิธีบรรพชาอุปสมบทหมู่ชาวเขา จำนวน ๒๙๐ รูป/คน ณ พระอุโบสถวัดเบญจมบพิตรดุสิตวนาราม กรุงเทพมหานคร

วันจันทร์ที่ ๔ กรกฎาคม ๒๕๕๙

เวลา ๐๙.๐๐ น. พิธีอุปสมบทหมู่ชาวเขาส่วนที่ยังไม่ได้เข้าพิธีอุปสมบท ณ พระอุโบสถวัดศรีโสภา จังหวัดเชียงใหม่

โดยขอเชิญชวนท่านผู้มีจิตศรัทธาร่วมกุศลเป็นเจ้าภาพบรรพชาอุปสมบทหมู่ชาวเขา หรือตั้งทุน/เพิ่มทุนมูลนิธิสร้างพระพุทธรูปมอบให้ชาวเขาไว้บูชา เป็นเจ้าภาพบรรพชาสามเณรฤดูร้อนอาศรมพระธรรมจาริก ๑,๙๙๙ คน เป็นสวัสดิการพระธรรมจาริกและร่วมเป็นเจ้าภาพทอดผ้าป่าสามัคคีอาสาศรมพระธรรมจาริกที่ผ่านการบรรพชาและอุปสมบทจากโครงการพระธรรมจาริกบนพื้นที่สูงจำนวน ๒๐๙ อาศรม

โปรดติดต่อ

๑. กองกิจการนิคมสร้างตนเองและพัฒนาชาวเขา กรมพัฒนาสังคมและสวัสดิการ กรุงเทพฯ โทร. ๐ ๒๓๕๔ ๘๓๑๓ มือถือ ๐๙ ๘๙๓๔ ๖๖๕๗ โทรสาร. ๐ ๒๓๕๔ ๗๙๘๒
๒. วัดเบญจมบพิตรดุสิตวนาราม กรุงเทพฯ โทร. ๐ ๒๒๔๐ ๒๒๗๓ และ ๐ ๒๖๒๔ ๗๙๕๓
๓. วัดศรีโสภา จังหวัดเชียงใหม่ โทร. ๐ ๕๓๒๒ ๑๓๐๑ และ ๐ ๕๓๒๑ ๑๙๙๖

หรือร่วมกุศลผ่านธนาคาร

๑. ธนาคารกรุงไทย จำกัด (มหาชน) สาขาสะพานขาว บัญชีออมทรัพย์ เลขที่ ๐๒๑-๑-๒๒๕๔๐-๑ ชื่อบัญชี "มูลนิธิเผยแพร่พระพุทธศาสนาแก่ชนถิ่นกันดาร"
๒. ธนาคารธนชาติ จำกัด (มหาชน) สาขาท่าพระจันทร์ บัญชีออมทรัพย์ เลขที่ ๒๒๔-๒-๑๐๐๒๑-๐ ชื่อบัญชี "มูลนิธิเผยแพร่พระพุทธศาสนาแก่ชนถิ่นกันดาร"
๓. ธนาคารกรุงเทพ จำกัด (มหาชน) สาขาสำนักงาน ก.พ. บัญชีออมทรัพย์ เลขที่ ๒๐๑-๐-๕๙๗/๑๔-๐ ชื่อบัญชี "มูลนิธิเผยแพร่พระพุทธศาสนาแก่ชนถิ่นกันดาร"

หรือร่วมกุศลทางไปรษณีย์

ธนาคารดีลิ่งจ่าย **"ปท.พลับพลาไชย"** ในนาม **"มูลนิธิเผยแพร่พระพุทธศาสนาแก่ชนถิ่นกันดาร"**

หรือร่วมกุศลผ่านเคาน์เตอร์เซอร์วิสทุกแห่ง

จึงเรียนมาเพื่อโปรดทราบ และขอเชิญร่วมกุศลครั้งนี้โดยทั่วกัน รวมทั้งขอความกรุณาประชาสัมพันธ์ให้บุคคลที่สนใจทราบ จักขอบพระคุณยิ่ง

ขอแสดงความนับถือ

(นายวุฒิวัฒน์ เลิศเชาวสิทธิ์)

ประธานกรรมการบริหารมูลนิธิเผยแพร่พระพุทธศาสนาแก่ชนถิ่นกันดารฯ

ขอเชิญร่วมบริจาค
สร้างพระหริภุญชัยบรมโพธิสัตว์



ขนาดหน้าตัก ๕ นิ้ว

องค์ละ ๙๙๙ บาท (เก้าร้อยเก้าสิบเก้าบาทถ้วน)

เริ่มจองบัตรถวายผ้าไตรพิธีบรรพชาอุปสมบท

ตั้งแต่วันที่ ๖ มิถุนายน ๒๕๕๙ เป็นต้นไป

รายละเอียดผู้บริจาค

ข้าพเจ้า.....
 บ้านเลขที่..... หมู่ที่..... ต.รอก/ช้อย.....
 ถนน..... อาคาร/หมู่บ้าน.....
 ตำบล/แขวง..... อำเภอ/เขต.....
 จังหวัด..... รหัสไปรษณีย์.....
 โทรศัพท์.....

- บริจาคตั้งทุนมูลนิธิเผยแพร่พระพุทธศาสนาแก่ชนถิ่นกันดาร
 ทุนละ ๑,๐๐๐ บาทขึ้นไป เป็นเงิน.....บาท
 - บริจาคเพิ่มทุนสมเด็จพระศรีนครินทราบรมราชชนนี (ทุนที่ ๕๐)
 เป็นเงิน.....บาท
 - บริจาคเพิ่มทุนมูลนิธิฯ ตามจิตศรัทธา เป็นเงิน.....บาท
 ชื่อทุน..... ทุนที่.....
 - บริจาคเพิ่มกองทุนบวชชาวเขา (ทุนที่ ๕๖๕๕๕) เป็นเงิน.....บาท
 - บริจาคเป็นเจ้าของภาพร่วมบวชหมู่ชาวเขา รูปละ ๒,๕๐๐ บาท
 จำนวน.....รูป เป็นเงิน.....บาท
 - บริจาคตามจิตศรัทธาบวชหมู่ชาวเขา เป็นเงิน.....บาท
 - บริจาคสร้างพระพุทธรูป องค์ละ ๕๕๕ บาท จำนวน.....องค์
 เป็นเงิน.....บาท
 - บริจาคร่วมสร้างพระพุทธรูปตามจิตศรัทธา
 เป็นเงิน.....บาท
 - สร้างพระพุทธรูป พระพุทธรูปโรคนัดวาย นริศร จตุราภิศ ประชานาถ
 เป็นเงิน.....บาท
 - บริจาคเป็นเจ้าของภาพทอดผ้าป่าอาศรมพระธรรมจาริกอาศรมละ
 ๑๐๐,๐๐๐ บาท จำนวน.....อาศรม เป็นเงิน.....บาท
 - บริจาคร่วมสมทบเป็นเจ้าของภาพทอดผ้าป่าสามัคคี ตามจิตศรัทธา
 เป็นเงิน.....บาท
 - บริจาคเป็นเจ้าของภาพบรรพชาสามเณรภาคฤดูร้อนอาศรมพระธรรมจาริก
 รูปละ ๑,๕๐๐ บาท จำนวน.....รูป เป็นเงิน.....บาท
 - บริจาคเป็นเจ้าของภาพบรรพชาสามเณรภาคฤดูร้อนอาศรมพระธรรมจาริก
 ตามจิตศรัทธา เป็นเงิน.....บาท
 - บริจาคเป็นเจ้าของภาพสมทบทุนกองสวัสดิการพระธรรมจาริก
 เป็นเงิน.....บาท
- บริจาคโดย**
- โอนผ่านธนาคารกรุงไทย จำกัด (มหาชน).....บาท
 - โอนผ่านธนาคารธนชาต จำกัด (มหาชน).....บาท
 - โอนผ่านธนาคารกรุงเทพ จำกัด (มหาชน).....บาท
 - ส่งเช็คธนาคาร.....เลขที่.....
 เป็นเงิน.....บาท
 - ตัวแลกเงิน.....เป็นเงิน.....บาท
 - ส่งธนาคัติ.....เป็นเงิน.....บาท

พิธีมอบบริวารแก่ผู้บรรพชาอุปสมบทชาวเขา

พิธีนี้จัดขึ้นเพื่อให้ทานที่บริจาคปัจจัย จำนวน ๓,๕๐๐ บาท (สองพันห้าร้อยบาทถ้วน) เป็นเจ้าภาพร่วมในการบรรพชาอุปสมบทหมู่ชาวเขา ได้ตั้งจิตอธิษฐานอุทิศบุญกุศล และมอบผ้าไตร-บาตรแก่ตัวแทนนาคชาวเขาด้วยตนเอง และรับพรจากพระสงฆ์ในพิธีเสมือนท่านได้รับเป็นเจ้าภาพบรรพชาอุปสมบทชาวเขาทุกรูปตามกุศลเจตนา

หากท่านประสงค์จะเข้าร่วมพิธีถวายผ้าไตร ในวันที่ ๒ - ๓ กรกฎาคม ๒๕๕๔ กรุณาแจ้งเจ้าหน้าที่ได้ตั้งแต่วันที่ ๑ มิถุนายน ๒๕๕๔ เพื่อจัดเตรียมบัตรและรอบเวลาถวายผ้าไตร เพื่อความเรียบร้อยและอำนวยความสะดวกให้แก่ท่าน

ปัจจัยที่บริจาคร่วมกุศลบรรพชาอุปสมบทชาวเขา

ปัจจัยที่ได้รับบริจาคร่วมกุศลในการบรรพชาอุปสมบทหมู่ชาวเขานำไปเป็นค่าใช้จ่ายดังนี้

- ๑. ค่าเครื่องอุปบริวารที่จำเป็นในการประกอบพิธีบวช จำนวน ๒๕๐ รูป
- ๒. ค่าภัตตาหาร ค่าเครื่องอุปโภคและบริโภค รวมทั้งค่าเล่าเรียนของพระภิกษุสามเณรชาวเขาตลอดปี ถึงผู้บวชใหม่และผู้บวชเก่า จำนวน ๑,๐๐๐ รูป
- ๓. สมทบเป็นค่าใช้จ่ายในการดำเนินงานเผยแผ่พระพุทธศาสนาแก่ชาวเขาของคณะพระธรรมจาริกที่ปฏิบัติงานตามหมู่บ้านชาวเขาในท้องถิ่นกั้นดาว จำนวน ๓๐๐ รูป

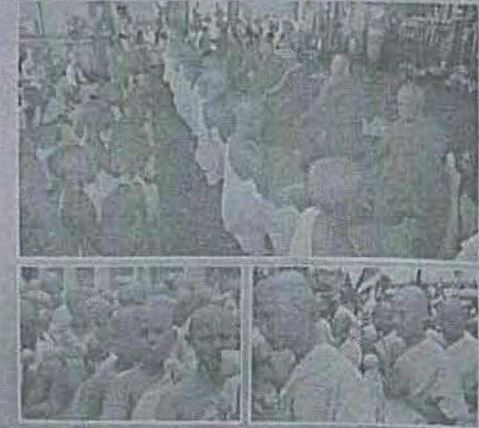

การบริจาคร่วมกุศล

การบริจาคร่วมกุศล มีรายละเอียดดังนี้

▲ **บริจาคร่วมเป็นเจ้าภาพสามัคคีบรรพชาอุปสมบทหมู่ชาวเขา** ระบุละ ๒,๕๐๐ บาท (สองพันห้าร้อยบาทถ้วน) หรือตามจิตศรัทธา

▲ **ตั้งทุนในมูลนิธิเผยแผ่พระพุทธศาสนา** แก่ชนกั้นกั้นดาวทุนละ ๑,๐๐๐ บาทขึ้นไป (มูลนิธิฯ จะนำไปฝากธนาคารประเภทฝากประจำ และนำดอกผลมาใช้จ่ายในการบวชชาวเขา และอุปถัมภ์งานพระธรรมจาริกทุกปี เงินทุนคงอยู่ในนามผู้บริจาคตลอดไป) หรือเพิ่มทุนของตนเองที่ได้ตั้งทุนไว้แล้วตามจิตศรัทธา

▲ **บริจาคเพิ่มทุน สมเด็จพระศรีนครินทราบรมราชชนนี** (ทุนที่ ๕๐) ตามจิตศรัทธา

▲ **บริจาคเพิ่มทุน กองทุนบวชชาวเขา** (ทุนที่ ๔๙๙๙) ตามจิตศรัทธา

▲ **บริจาคเป็นเจ้าภาพบรรพชาสามเณรภาคฤดูร้อนที่อาศรมของพระธรรมจาริก** ในช่วงเดือนเมษายน จำนวน ๑,๕๕๕ รูป ๆ ละ ๑,๕๐๐ บาท (หนึ่งพันห้าร้อยบาทถ้วน)

ติดต่อบริจาคร่วมกุศลได้ที่

▲ **กองกิจการนิคมสร้างตนเองและพัฒนาชาวเขา กรมพัฒนาสังคมและสวัสดิการ กรุงเทพมหานคร** โทร. ๐ ๒๓๕๕ ๘๓๑๒-๓, มือถือ ๐๙ ๘๙๙๘ ๖๖๘๗ โทรสาร ๐ ๒๓๕๕ ๗๕๘๒

▲ **พระเทพภคิตฺตเวที เจ้าอาวาสวัดเบญจมบพิตร ประธานกรรมการที่ปรึกษามูลนิธิฯ ประธานคณะธรรมจาริก สำนักงานประธานคณะพระธรรมจาริกวัดเบญจมบพิตร** โทร. ๐ ๒๒๕๐ ๒๒๗๓ ๐ ๒๒๒๘ ๗๙๔๗ โทรสาร ๐ ๒๒๒๘ ๗๙๔๗

▲ **พระเทพโกศล ผู้อำนวยการสำนักงานพระธรรมจาริกส่วนภูมิภาค วัดศรีโสดา พระอารามหลวง จังหวัดเชียงใหม่** โทร. ๐ ๕๓๒๒ ๑๓๐๐

ท่านสามารถหาข้อมูลเพิ่มเติมได้ที่เว็บไซต์ <http://highland-buddhism.com/>
Email : highland-buddhism@hotmail.com

บริจาคผ่านธนาคาร
ชื่อบัญชีมูลนิธิเผยแผ่พระพุทธศาสนาแก่นกั้นกั้นดาว

▲ **บริจาคบรรพชาอุปสมบทชาวเขา** บัญชีธนาคารกรุงไทย จำกัด (มหาชน) สาขาสะพานขาว บัญชีออมทรัพย์ เลขที่ ๐๒๑-๑-๒๒๕๕๐-๑ หรือ

▲ **ธนาคารกรุงเทพ จำกัด (มหาชน) สาขาสำนักงาน ก.พ.** บัญชีออมทรัพย์ เลขที่ ๒๐๑-๐-๕๕๗๐๔-๐

▲ **บริจาคตั้งทุน / เพิ่มทุนในมูลนิธิ** นำฝากเข้าบัญชีธนาคารธนชาติ จำกัด สาขาท่าพระจันทร์ บัญชีเงินฝาก ออมทรัพย์ เลขที่ ๒๒๕-๒-๑๐๐๒๑-๐

(เมื่อโอนเงินผ่านธนาคารแล้ว กรุณาส่งโทรสารไปโอนเงิน ชื่อและที่อยู่ พร้อมรายละเอียดการบริจาค หรือจัดส่งทางไปรษณีย์เพื่อเจ้าหน้าที่จะได้จัดส่งใบเสร็จรับเงินให้ท่านต่อไป)

บริจาคผ่านเคาน์เตอร์เซอร์วิส

บริจาคผ่านร้าน และจุดบริการที่มีสัญลักษณ์ ที่ทั่วประเทศ

บริจาคทางไปรษณีย์

▲ **โอนเช็คสั่งจ่าย** ที่ทำการไปรษณีย์พลับพลาไชย ในนาม **มูลนิธิเผยแผ่พระพุทธศาสนาแก่นกั้นกั้นดาว** (ที่ทำการไปรษณีย์พลับพลาไชย) กองกิจการนิคมสร้างตนเอง และพัฒนาชาวเขา กรมพัฒนาสังคมและสวัสดิการ (กรุณาแจ้งหน่วยงานผู้รับด้วยข้างล่าง)

เรียน ประธานกรรมการบริหาร
มูลนิธิเผยแผ่พระพุทธศาสนาแก่นกั้นกั้นดาว
๐๐๓๘ อาคาร ๒
กรมพัฒนาสังคมและสวัสดิการ
กรุงเทพมหานคร ๑๐๐๐๐

ใบเสร็จรับเงินของมูลนิธิฯ ท่านสามารถนำไปลดหย่อนภาษีประจำปีได้ ตามประกาศกระทรวงการคลังว่าด้วยการยกเว้นเงินได้และภาษีการก้ำ (ฉบับที่ ๕๓) ลงวันที่ ๘ กันยายน ๒๕๓๑ ลำดับที่ ๑๒๐

การบริจาคร่วมสร้างพระพุทธรูปมอบแก่ชาวเขา

สร้างพระพุทธรูป "พระศรีคุณชัยโพธิสัตว์" ขนาดหน้าตัก ๕ นิ้ว จำนวน ๑๐,๐๐๐ องค์ๆ ละ ๙๙๙ บาท (เก้าร้อยเก้าสิบเก้าบาทถ้วน) เพื่อมอบพระพุทธรูปให้ชาวเขาในเขตพระธรรมจาริกที่แสดงตนเป็นพุทธนิกายเถรวาทแล้ว ๑ องค์ ปัจจุบันจัดสร้างแล้ว ๙,๐๐๐ องค์



● **การบริจาคสมทบทุนสร้างพระพุทธรูป "พระพุทธนิโรคนคราย นศิคร จตุราทิศ ประชานาค"**

หน้าตักกว้าง ๖ เมตร สูง ๑๐ เมตร ประดิษฐาน ณ ยอดดอยสูง ในหมู่บ้านชาวเขา ณ วัดพระธรรมจาริกบ้านละอูย ตำบลห้วยหอม อำเภอเม็ลล่าน้อย จังหวัดแม่ฮ่องสอน รวมทั้งสร้างสวนธรรม พื้นที่ ๑๐ ไร่ เพื่อพุทธศาสนิกชนได้กราบไหว้บูชาและทำพิธีสำคัญทางพุทธศาสนา งบประมาณ ๖๐๐,๐๐๐ บาท (หกแสนบาทถ้วน)



● **การบริจาคร่วมเป็นเจ้าภาพทอดผ้าป่าเพื่อพัฒนาอาศรมพระธรรมจาริก**

ขอเชิญชวนพุทธศาสนิกชนบริจาคสมทบเป็นเจ้าภาพทอดผ้าป่าสามัคคีจำนวน ๒๐๗ กองๆ ละ ๑๐๐,๐๐๐ บาท (หนึ่งแสนบาทถ้วน) ที่อาศรมพระธรรมจาริกซึ่งเป็นสถานที่พำนักบำเพ็ญสมณะธรรมของคณะพระธรรมจาริกและเป็นศูนย์กลางในการเผยแผ่พระพุทธศาสนาประจำหมู่บ้านชาวเขา



● **กองทุนสวัสดิการพระธรรมวิภัก**
ถวายพระธรรมจาริกที่ปฏิบัติงานหนักที่สุด เพื่อเป็นสวัสดิการเมื่อขาดหรือรอนกายในขณะปฏิบัติงานที่โครงการพระธรรมจาริก ระบุละ ๕๐,๐๐๐ บาท (ห้าหมื่นบาทถ้วน)



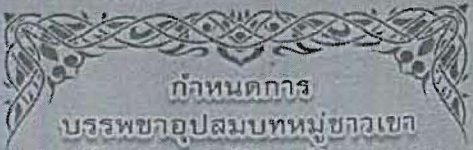

**กำหนดการ
บรรพชาอุปสมบทหมู่ชาวเขา
ณ วัดเบญจมบพิตรดุสิตวนาราม
กรุงเทพฯ และ
วัดศรีโสดา พระอารามหลวง
จังหวัดเชียงใหม่**

วันศุกร์ที่ ๑ กรกฎาคม ๒๕๕๔

- ๐๙.๐๐ น. - พิธีกราบลาบรรพชาอุปสมบทต่อวิกรมศิริวิภาว
ภวราชวรวิหารพัฒนาลังคฆและชวนภักคฆของมณเฑียร
- ๑๑.๐๐ น. - เดินทางไปทัศนศึกษาสถานที่สำคัญต่าง ๆ
- ๑๕.๐๐ น. - พิธีโกนผมเนกชาวมอญ จำนวน ๒๕๐ คน

วันเสาร์ที่ ๒ กรกฎาคม ๒๕๕๔

- ๐๘.๐๐ น. - พิธีโกนผมเนกชาวมอญ ส่วนที่เหลือ
- ๐๘.๓๐ - ๑๑.๐๐ น. - พิธีเจ้าภาพมอบบัตรแก่ผู้บรรพชา
อุปสมบท (ที่วิหารคด)
- ๑๘.๐๐ น. - พิธีกราบลาบรรพชาอุปสมบทต่อพระเทพเกิดสิเวที
ประธานคณะพระธรรมจาริก เจ้าอาวาส
วัดเบญจมบพิตรดุสิตวนาราม เพื่อเตรียมเจ้าพิธี
บรรพชาอุปสมบท

วันอาทิตย์ที่ ๓ กรกฎาคม ๒๕๕๔

- ๐๘.๓๕ น. - พิธีเจ้าภาพมอบบัตรแก่ผู้บรรพชาอุปสมบท
(ที่วิหารคด)
- ๑๒.๐๐ น. - เคลื่อนขบวนหน้าแถวเขมรน้อย
พระคู่โบสถ์ ๑ รอบ และเจ้าผู้พระคู่โบสถ์
- ๑๓.๐๐ น. - พระภิกษุสงฆ์ให้อาการแก่ชาวมอญ
- ๑๓.๓๐ น. - ประทานเตีตตามถึพระคู่โบสถ์
- พระคู่โธเนย์ กงวาลิมังคฆนิกคฆ และให้พร
- พิธีเจ้าภาพมอบบัตรแก่ผู้บรรพชา
ในพระคู่โบสถ์วัดเบญจมบพิตร
- ๑๕.๐๐ น. - พิธีบรรพชาอุปสมบทหมู่ชาวมอญ
ณ พระคู่โบสถ์วัดเบญจมบพิตรดุสิตวนาราม

วันจันทร์ที่ ๔ กรกฎาคม ๒๕๕๔

- ๐๙.๐๐ น. - พิธีอุปสมบทหมู่ชาวมอญส่วนที่เหลือ
ณ พระคู่โบสถ์วัดศรีโสดา จังหวัดเชียงใหม่



มูลนิธิเผยแผ่พระพุทธศาสนาแก่ชนอื่นถิ่นคฉว
ในพระราชูปถัมภ์สมเด็จพระศรีนครินทราบรมราชชนนี

**ร่วมกับ
กรมพัฒนาสังคมและสวัสดิการ
และคณะพระธรรมจาริก
ขอเชิญร่วมพิธีบรรพชา
อุปสมบทหมู่ชาวเขา
จำนวน ๒๕๐ รูป**

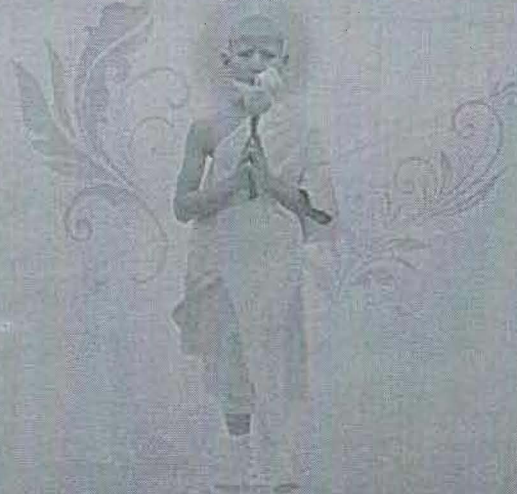

**วันอาทิตย์ที่ ๓ กรกฎาคม ๒๕๕๔
ณ วัดเบญจมบพิตรดุสิตวนาราม**

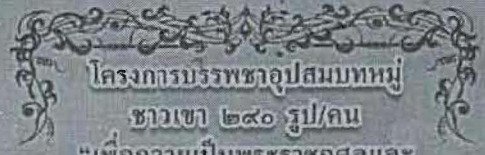

**โครงการบรรพชาอุปสมบทหมู่
ชาวเขา ๒๕๐ รูป/คน
“เพื่อถวายเป็นพระราชกุศลและ
เฉลิมพระเกียรติแด่
พระบาทสมเด็จพระเจ้าอยู่หัว
เนื่องในโอกาสมหามงคล
เฉลิมพระชนมพรรษา ๘๘ พรรษา
๕ ธันวาคม ๒๕๕๔ และ
สมเด็จพระนางเจ้าสิริกิติ์ พระบรมราชินีนาถ
เนื่องในโอกาสมหามงคล
เจริญพระชนมพรรษา ๑ รอบ
๑๒ สิงหาคม ๒๕๕๔”**



โครงการพระธรรมจาริกเริ่มดำเนินการในปี ๒๕๐๔ โดยสมเด็จพระพุทธชินวงศ์ อดีตเจ้าอาวาสวัดเบญจมบพิตรดุสิตวนาราม และอดีตเจ้าคณะใหญ่หนเหนือ เป็นองค์สถาปนาโครงการเพื่อกระชับความสัมพันธ์ทางจิตใจของชาวเขากับชาวเราให้มีความแน่นแฟ้นยิ่งขึ้น โดยอาศัยกิจกรรมทางพระพุทธศาสนาเป็นตัวเชื่อมให้เกิดความสงบสุขและใช้ปัญญาใคร่ครวญไตร่ตรองหาเหตุผลในการดำเนินชีวิตอย่างมีความสุข โดยมีสมเด็จพระมหาธีรราชเจ้าหรือสมเด็จพระปิยะติศาที่มีสมเด็จพระสังฆราช เจ้าอาวาสวัดปากน้ำ เป็นประธานคณะพระธรรมจาริกรูปที่ ๒ ได้สานต่อเจตนารมณ์สืบต่อมา ปัจจุบันมีพระเทพเกิดสิเวที เจ้าอาวาสวัดเบญจมบพิตรเป็นประธานคณะพระธรรมจาริกรูปที่ ๓

สำหรับปี ๒๕๕๔ มีหนดจัดที่โครงการบรรพชาอุปสมบทหมู่ชาวเขา จำนวน ๒๕๐ รูป/คน ในวันอาทิตย์ที่ ๓ กรกฎาคม ๒๕๕๔ ณ วัดเบญจมบพิตรดุสิตวนาราม และวัดศรีโสดา จังหวัดเชียงใหม่ และวันจันทร์ที่ ๔ กรกฎาคม ๒๕๕๔ พิธีอุปสมบทหมู่ชาวมอญส่วนที่เหลือ ณ พระคู่โบสถ์วัดศรีโสดา จังหวัดเชียงใหม่

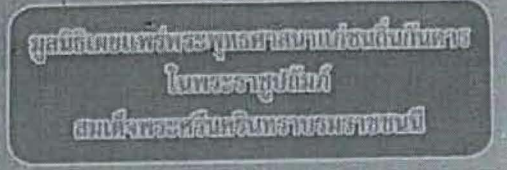

**มูลนิธิเผยแผ่พระพุทธศาสนาแก่ชนอื่นถิ่นคฉว
ในพระราชูปถัมภ์
สมเด็จพระศรีนครินทราบรมราชชนนี**

ได้ตระหนักถึงคุณค่าและความสำคัญในการเผยแผ่พระพุทธศาสนา จึงได้ร่วมกับกรมพัฒนาสังคมและสวัสดิการให้การสนับสนุนโครงการพระธรรมจาริก ดำเนินการเผยแผ่พระพุทธศาสนาและอบรมศีลธรรมให้กับชาวเขาในประเทศไทยโดยการบรรพชาอุปสมบทเพื่อปฏิบัติศาสนกิจรวมทั้งเพื่อพัฒนาคุณภาพชีวิตของชุมชนบนพื้นที่สูง

นับตั้งแต่มูลนิธิฯ ได้รับทราบจดทะเบียนเมื่อวันที่ ๒๙ กันยายน ๒๕๐๔ โดยมีฝ่ายสงฆ์เป็นกรรมการที่ปรึกษาและฝ่ายฆราวาสเป็นกรรมการบริหาร ปัจจุบันมูลนิธิฯ มีผู้ตั้งทุนและเพิ่มทุนจำนวน ๔,๔๗๐ ทุน รวมเป็นเงินทั้งสิ้น ๙๖,๒๘๖,๕๒๔.๒๖ บาท (เก้าสิบล้านสองแสนห้าหมื่นหกพันห้าร้อยยี่สิบบาทยี่สิบเศษบาทถ้วน) ผลการดำเนินงานที่ผ่านมาโดยความร่วมมือระหว่างฝ่ายฆราวาสและฝ่ายอาณัติการตลอดจนผู้มีจิตศรัทธาให้การอุปถัมภ์การดำเนินงานของมูลนิธิฯ นับว่าสร้างคุณประโยชน์ให้แก่ชนอื่นถิ่นคฉวที่ส่งผลให้เกิดสังคมในภาพรวม

